Sternsingersprüche und Lieder 2024

Es ziehn aus weiter Ferne

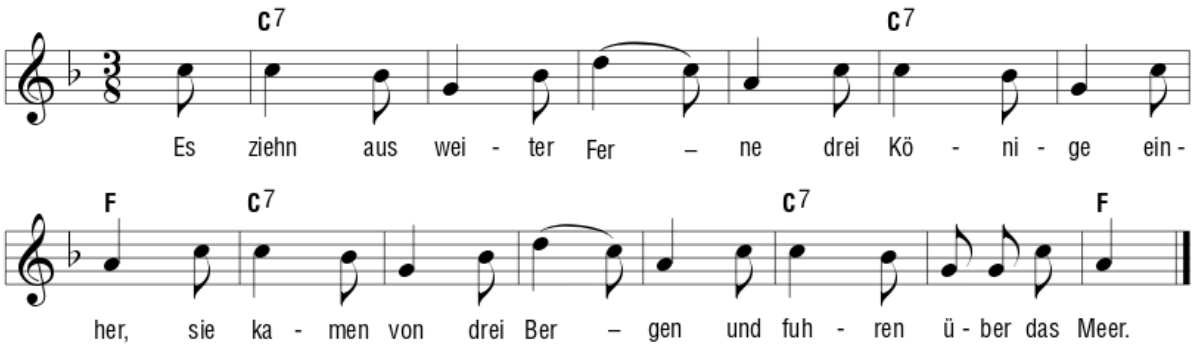

2. Ein Kind liegt in der Krippe, so wunderlieb und fein;
das schönste Kind auf Erden im goldenen Himmelsschrein.

Sternträger/in: Den Stern trag´ ich mit großer Freud´,
frohe Kunde bringt er den Leut´.
Jesus hat unser Leben erhellt:
Frieden zu Haus, Frieden der Welt.

Kaspar: Wir wollen künden Euch von dem,
was einst geschah in Bethlehem.
Christus, der Heiland, kam zur Erde,
damit die Welt erleuchtet werde.

Melchior: Freudig rufen wir es aus:
Gottes Segen jedem Haus.
Zum Frieden mahnt in diesem Jahr
die heilige Dreikönigsschar.

Balthasar: Wir wollen keine Welt in Scherben,
wir wollen für den Frieden werben.
Menschen sind bedroht an Leib und Leben,
mit Eurer Hilfe wollen wir Hoffnung geben.

Alle: Wir danken euch für eure Gaben,
für die bestimmt, die wenig haben.
Es gebe Gott euch seinen Segen
mit seinem Licht auf euren Wegen.

Lied: *Wir danken recht herzlich, Gott schenke euch Glück,*
den Frieden, Gesundheit und stets frohen Blick.
Dies sind unsre Wünsche, die bringen wir dar.
Dies wünscht euch zum Neujahr die Sternsingerschar.

Alle: Viel Glück und viel Segen im Neuen Jahr,
das wünschen Kaspar, Melchior und Balthasar.

Andere Liedvorschläge:

Lobet und preiset ihr Völker den Herrn.
Freuet euch seiner und dienet ihm gern.
All ihr Völker, lobet den Herrn.

Wir zieh'n durch das Land und künden Euch die große Freud,
ein göttlich Kind im Stall geboren heut.

---

1. Hört was Jesus uns getan, Halleluja.
Glück und Segen kündet an, Halleluja.
2. Allen Menschen dieser Welt, Halleluja.
Glück und Frieden er bestellt, Halleluja.
3. Und ein frohes neues Jahr, Halleluja.
Wünschen wir, die Königschar, Halleluja.

Möge der Segen Gottes mit Euch sein
möge der Segen Gottes bei Euch wohnen
möge die Gegenwart Gottes das Herz erleuchten
jetzt und im Neuen Jahr!

Wenn jeder gibt, was er hat, dann werden alle satt,
wenn jeder gibt, was er hat, dann werden alle satt.